

Auditoría Superior del Estado de Yucatán  
Estado de Situación Financiera  
Al 31 de Diciembre del 2024  
(Cifras en Pesos)

CONCEPTO	Año		CONCEPTO	Año	
	2024	2023		2024	2023
<b>ACTIVO</b>			<b>PASIVO</b>		
<b>Activo Circulante</b>			<b>Pasivo Circulante</b>		
Efectivo y Equivalentes	6,453,475.67	4,522,065.64	Cuentas por Pagar a Corto Plazo	6,573,029.79	4,722,748.23
Derechos a Recibir Efectivo o Equivalentes	1,317,752.64	1,317,744.71	Documentos por Pagar a Corto Plazo	0.00	0.00
Derechos a Recibir Bienes o Servicios	0.00	0.00	Porción a Corto Plazo de la Deuda Pública a Largo Plazo	0.00	0.00
Inventarios	0.00	0.00	Títulos y Valores a Corto Plazo	0.00	0.00
Almacenes	0.00	0.00	Pasivos Diferidos a Corto Plazo	0.00	0.00
Estimación por Pérdida o Deterioro de Activos Circulantes	0.00	0.00	Fondos y Bienes de Terceros en Garantía y/o Administración a Corto Plazo	0.00	0.00
Otros Activos Circulantes	0.00	0.00	Provisiones a Corto Plazo	72,556.36	0.00
<b>Total de Activos Circulantes</b>	<b>7,771,228.31</b>	<b>5,839,810.35</b>	Otros Pasivos a Corto Plazo	0.00	0.00
<b>Activo No Circulante</b>			<b>Total de Pasivos Circulantes</b>	<b>6,645,586.15</b>	<b>4,722,748.23</b>
Inversiones Financieras a Largo Plazo	0.00	0.00	<b>Pasivo No Circulante</b>		
Derechos a Recibir Efectivo o Equivalentes a Largo Plazo	0.00	0.00	Cuentas por Pagar a Largo Plazo	0.00	0.00
Bienes Inmuebles, Infraestructura y Construcciones en Proceso	17,660,372.28	0.00	Documentos por Pagar a Largo Plazo	0.00	0.00
Bienes Muebles	28,660,199.92	23,683,458.14	Deuda Pública a Largo Plazo	0.00	0.00
Activos Intangibles	786,783.11	786,783.11	Pasivos Diferidos a Largo Plazo	0.00	0.00
Depreciación, Deterioro y Amortización Acumulada de Bienes	-23,409,579.45	-21,736,103.98	Fondos y Bienes de Terceros en Garantía y/o en Administración a Largo Plazo	0.00	0.00
Activos Diferidos	0.00	0.00	Provisiones a Largo Plazo	1,202,011.68	1,202,011.68
Estimación por Pérdida o Deterioro de Activos no Circulantes	0.00	0.00	<b>Total de Pasivos No Circulantes</b>	<b>1,202,011.68</b>	<b>1,202,011.68</b>
Otros Activos no Circulantes	0.00	0.00	<b>TOTAL DEL PASIVO</b>	<b>7,847,597.83</b>	<b>5,924,759.91</b>
<b>Total de Activos No Circulantes</b>	<b>23,697,775.86</b>	<b>2,734,137.27</b>	<b>HACIENDA PÚBLICA/ PATRIMONIO</b>		
<b>TOTAL DEL ACTIVO</b>	<b>31,469,004.17</b>	<b>8,573,947.62</b>	<b>Hacienda Pública/Patrimonio Contribuido</b>	<b>17,660,372.28</b>	<b>0.00</b>
			Aportaciones	0.00	0.00
			Donaciones de Capital	17,660,372.28	0.00
			Actualización de la Hacienda Pública / Patrimonio	0.00	0.00
			<b>Hacienda Pública/Patrimonio Generado</b>	<b>5,961,034.06</b>	<b>2,649,187.71</b>
			Resultados del Ejercicio (Ahorro / Desahorro)	3,310,045.53	-284,407.33
			Resultados de Ejercicios Anteriores	2,650,988.53	2,933,595.04
			Revalúos	0.00	0.00
			Reservas	0.00	0.00
			Rectificaciones de Resultados de Ejercicios Anteriores	0.00	0.00
			<b>Exceso o Insuficiencia en la Actualización de la Hacienda Pública/Patrimonio</b>	<b>0.00</b>	<b>0.00</b>
			Resultado por Posición Monetaria	0.00	0.00
			Resultado por Tenencia de Activos no Monetarios	0.00	0.00
			<b>Total Hacienda Pública/ Patrimonio</b>	<b>23,621,406.34</b>	<b>2,649,187.71</b>
			<b>TOTAL DEL PASIVO Y HACIENDA PÚBLICA / PATRIMONIO</b>	<b>31,469,004.17</b>	<b>8,573,947.62</b>

Bajo protesta de decir verdad declaramos que los Estados Financieros y sus Notas son razonablemente correctos y responsabilidad del emisor

L.A. ADA GLORIA CONCEPCIÓN RODRÍGUEZ JIMÉNEZ, M.A.N.  
Directora de Administración y Finanzas.

L.C.P. KAREN BEATRIZ CUJUN CARDENA M.I.  
Jefa de Departamento.

C.P. SARA MERI RIVERO PUENTES  
Coordinadora.

Auditoría Superior del Estado de Yucatán		
Estado de Actividades		
Del de 01 Enero al 31 de Diciembre del 2024		
(Cifras en Pesos)		
Concepto	2024	2023
<b>INGRESOS Y OTROS BENEFICIOS</b>		
<b>Ingresos de la Gestión</b>	<b>40,811.37</b>	<b>20,055.46</b>
Impuestos	0.00	0.00
Cuotas y Aportaciones de Seguridad Social	0.00	0.00
Contribuciones de Mejoras	0.00	0.00
Derechos	0.00	0.00
Productos	40,811.37	20,055.46
Aprovechamientos	0.00	0.00
Ingresos por Venta de Bienes y Servicios	0.00	0.00
<b>Participaciones, Aportaciones, Convenios, Incentivos Derivados de la Colaboración Fiscal, Fondos Distintos de Aportaciones, Transferencias, Asignaciones, Subsidios y Subvenciones, y Pensiones y Jubilaciones</b>	<b>110,868,462.00</b>	<b>94,651,845.96</b>
Participaciones, Aportaciones, Convenios, Incentivos Derivados de la Colaboración Fiscal y Fondos Distintos de Aportaciones	0.00	0.00
Transferencias, Asignaciones, Subsidios y Subvenciones, y Pensiones y Jubilaciones	110,868,462.00	94,651,845.96
<b>Otros Ingresos y Beneficios</b>	<b>0.00</b>	<b>0.00</b>
Ingresos Financieros	0.00	0.00
Incremento por Variación de Inventarios	0.00	0.00
Disminución del Exceso de Estimaciones por Pérdida o Deterioro u Obsolescencia	0.00	0.00
Disminución del Exceso de Provisiones	0.00	0.00
Otros Ingresos y Beneficios Varios	0.00	0.00
<b>Total de Ingresos y Otros Beneficios</b>	<b>110,909,273.37</b>	<b>94,671,901.42</b>
<b>GASTOS Y OTRAS PÉRDIDAS</b>		
<b>Gastos de Funcionamiento</b>	<b>105,925,752.37</b>	<b>93,543,314.34</b>
Servicios Personales	72,114,046.02	70,038,189.59
Materiales y Suministros	5,671,831.10	4,150,226.51
Servicios Generales	28,139,875.25	19,354,898.24
<b>Transferencias, Asignaciones, Subsidios y Otras Ayudas</b>	<b>0.00</b>	<b>0.00</b>
Transferencias Internas y Asignaciones al Sector Público	0.00	0.00
Transferencias al Resto del Sector Público	0.00	0.00
Subsidios y Subvenciones	0.00	0.00
Ayudas Sociales	0.00	0.00
Pensiones y Jubilaciones	0.00	0.00
Transferencias a Fideicomisos, Mandatos y Contratos Análogos	0.00	0.00
Transferencias a la Seguridad Social	0.00	0.00
Donativos	0.00	0.00
Transferencias al Exterior	0.00	0.00
<b>Participaciones y Aportaciones</b>	<b>0.00</b>	<b>0.00</b>
Participaciones	0.00	0.00
Aportaciones	0.00	0.00
Convenios	0.00	0.00
<b>Intereses, Comisiones y Otros Gastos de la Deuda Pública</b>	<b>0.00</b>	<b>0.00</b>
Intereses de la Deuda Pública	0.00	0.00
Comisiones de la Deuda Pública	0.00	0.00
Gastos de la Deuda Pública	0.00	0.00
Costo por Coberturas	0.00	0.00
Apoyos Financieros	0.00	0.00
<b>Otros Gastos y Pérdidas Extraordinarias</b>	<b>1,673,475.47</b>	<b>1,412,994.41</b>
Estimaciones, Depreciaciones, Deterioros, Obsolescencia y Amortizaciones	1,673,475.47	1,412,994.41
Provisiones	0.00	0.00
Disminución de Inventarios	0.00	0.00
Otros Gastos	0.00	0.00
<b>Inversión Pública</b>	<b>0.00</b>	<b>0.00</b>
Inversión Pública no Capitalizable	0.00	0.00
<b>Total de Gastos y Otras Pérdidas</b>	<b>107,599,227.84</b>	<b>94,956,308.75</b>
<b>Resultados del Ejercicio (Ahorro/Desahorro)</b>	<b>3,310,045.53</b>	<b>-284,407.33</b>

Bajo protesta de decir verdad declaramos que los Estados Financieros y sus Notas son razonablemente correctos y responsabilidad del emisor

L.A. ADA GLORIA CONCEPCION RODRIGUEZ JIMENEZ M.A.N.  
Directora de Administración y Finanzas.

L.C.P. KAREN BEATRIZ CUITUN CARDENA M.I.  
Jefa de Departamento.

C.P. SARA MARÍA RIVERO FUENTES  
Coordinadora.

Auditoría Superior del Estado de Yucatán  
Estado de Variación en la Hacienda Pública  
Del 01 de Enero al 31 de Diciembre del 2024.  
(Cifras en Pesos)

Concepto	Hacienda Pública/Patrimonio Contribuido	Hacienda Pública/Patrimonio Generado de Ejercicios Anteriores	Hacienda Pública/Patrimonio Generado del Ejercicio	Exceso o Insuficiencia en la actualización de la Hacienda Pública/Patrimonio	TOTAL
<b>Hacienda Pública/Patrimonio Contribuido Neto de 2023</b>	<b>0.00</b>	<b>0.00</b>	<b>0.00</b>	<b>0.00</b>	<b>0.00</b>
Aportaciones	0.00	0.00	0.00	0.00	0.00
Donaciones de Capital	0.00	0.00	0.00	0.00	0.00
Actualización de la Hacienda Pública/Patrimonio	0.00	0.00	0.00	0.00	0.00
<b>Hacienda Pública/Patrimonio Generado Neto de 2023</b>	<b>0.00</b>	<b>2,933,595.04</b>	<b>-284,407.33</b>	<b>0.00</b>	<b>2,649,187.71</b>
Resultados del Ejercicio (Ahorro/Desahorro)	0.00	0.00	-284,407.33	0.00	-284,407.33
Resultados de Ejercicios Anteriores	0.00	2,933,595.04	0.00	0.00	2,933,595.04
Revalúos	0.00	0.00	0.00	0.00	0.00
Reservas	0.00	0.00	0.00	0.00	0.00
Rectificaciones de Resultados de Ejercicios Anteriores	0.00	0.00	0.00	0.00	0.00
<b>Exceso o Insuficiencia en la actualización de la Hacienda Pública/Patrimonio Neto de 2023</b>	<b>0.00</b>	<b>0.00</b>	<b>0.00</b>	<b>0.00</b>	<b>0.00</b>
Resultado por posición Monetaria	0.00	0.00	0.00	0.00	0.00
Resultado por Tenencia de Activos no Monetarios	0.00	0.00	0.00	0.00	0.00
<b>Hacienda Pública/Patrimonio Neto Final de 2023</b>	<b>0.00</b>	<b>2,933,595.04</b>	<b>-284,407.33</b>	<b>0.00</b>	<b>2,649,187.71</b>
<b>Cambios en la Hacienda Pública/Patrimonio Contribuido Neto de 2024</b>	<b>17,660,372.28</b>	<b>0.00</b>	<b>0.00</b>	<b>0.00</b>	<b>17,660,372.28</b>
Aportaciones	0.00	0.00	0.00	0.00	0.00
Donaciones de Capital	17,660,372.28	0.00	0.00	0.00	17,660,372.28
Actualización de la Hacienda Pública/Patrimonio	0.00	0.00	0.00	0.00	0.00
<b>Variaciones de la Hacienda Pública/Patrimonio Generado Neto de 2024</b>	<b>0.00</b>	<b>-282,606.51</b>	<b>3,594,452.86</b>	<b>0.00</b>	<b>3,311,846.35</b>
Resultados del Ejercicio (Ahorro/Desahorro)	0.00	0.00	3,310,045.53	0.00	3,310,045.53
Resultados de Ejercicios Anteriores	0.00	-282,606.51	284,407.33	0.00	1,800.82
Revalúos	0.00	0.00	0.00	0.00	0.00
Reservas	0.00	0.00	0.00	0.00	0.00
Rectificaciones de Resultados de Ejercicios Anteriores	0.00	0.00	0.00	0.00	0.00
<b>Cambios en el Exceso o Insuficiencia en la actualización de la Hacienda Pública /Patrimonio Neto de 2024</b>	<b>0.00</b>	<b>0.00</b>	<b>0.00</b>	<b>0.00</b>	<b>0.00</b>
Resultado por Posición Monetaria	0.00	0.00	0.00	0.00	0.00
Resultado por Tenencia de Activos no Monetarios	0.00	0.00	0.00	0.00	0.00
<b>Hacienda Pública / Patrimonio Neto Final 2024</b>	<b>17,660,372.28</b>	<b>2,650,988.53</b>	<b>3,310,045.53</b>	<b>0.00</b>	<b>23,621,406.34</b>

Bajo protesta de decir verdad declaramos que los Estados Financieros y sus Notas son razonablemente correctos y responsabilidad del emisor

  
L.A. ADA GLORIA CONCEPCION RODRIGUEZ JIMENEZ M.A.N.  
Directora de Administración y Finanzas.

  
L.C.P. KAREN BEATRIZ CUITUN CARDEÑA M.I.  
Jefa de Departamento.

  
C.P. SARA MARIA RIVERO FUENTES.  
Coordinadora.

Auditoría Superior del Estado de Yucatán  
Estado de Cambios en la Situación Financiera  
Del 01 de Enero al 31 de Diciembre del 2024.  
(Cifras en Pesos)

Concepto	Origen	Aplicación
<b>ACTIVO</b>	<b><u>1,673,475.47</u></b>	<b><u>24,568,532.02</u></b>
<b>Activo Circulante</b>		<b>1,931,417.96</b>
Efectivo y Equivalentes		1,931,410.03
Derechos a Recibir Efectivo o Equivalentes		7.93
Derechos a Recibir Bienes o Servicios		
Inventarios		
Almacenes		
Estimación por Pérdida o Deterioro de Activos Circulantes		
Otros Activos Circulantes		
<b>Activo No Circulante</b>	<b>1,673,475.47</b>	<b>22,637,114.06</b>
Inversiones Financieras a Largo Plazo		
Derechos a Recibir Efectivo o Equivalentes a Largo Plazo		
Bienes Inmuebles, Infraestructura y Construcciones en Proceso		17,660,372.28
Bienes Muebles		4,976,741.78
Activos Intangibles		
Depreciación, Deterioro y Amortización Acumulada de Bienes	1,673,475.47	
Activos Diferidos		
Estimación por Pérdida o Deterioro de Activos no Circulantes		
Otros Activos no Circulantes		
<b>PASIVO</b>	<b><u>1,922,837.92</u></b>	
<b>Pasivo Circulante</b>	<b>1,922,837.92</b>	
Cuentas por Pagar a Corto Plazo	1,850,281.56	
Documentos por Pagar a Corto Plazo		
Porción a Corto Plazo de la Deuda Pública a Largo Plazo		
Títulos y Valores a Corto Plazo		
Pasivos Diferidos a Corto Plazo		
Fondos y Bienes de Terceros en Garantía y/o Administración a Corto Plazo		
Provisiones a Corto Plazo	72,556.36	
Otros Pasivos a Corto Plazo		
<b>Pasivo No Circulante</b>		
Cuentas por Pagar a Largo Plazo		
Documentos por Pagar a Largo Plazo		
Deuda Pública a Largo Plazo		
Pasivos Diferidos a Largo Plazo		
Fondos y Bienes de Terceros en Garantía y/o en Administración a Largo Plazo		
Provisiones a Largo Plazo		
<b>HACIENDA PÚBLICA/ PATRIMONIO</b>	<b><u>21,254,825.14</u></b>	<b><u>282,606.51</u></b>
<b>Hacienda Pública/Patrimonio Contribuido</b>	<b>17,660,372.28</b>	<b>0.00</b>
Aportaciones		
Donaciones de Capital	17,660,372.28	
Actualización de la Hacienda Pública / Patrimonio		
<b>Hacienda Pública/Patrimonio Generado</b>	<b>3,594,452.86</b>	<b>282,606.51</b>
Resultados del Ejercicio (Ahorro / Desahorro)	3,594,452.86	
Resultados de Ejercicios Anteriores		282,606.51
Revalúos		
Reservas		
Rectificaciones de Resultados de Ejercicios Anteriores		
<b>Exceso o Insuficiencia en la Actualización de la Hacienda Pública/Patrimonio</b>		
Resultado por Posición Monetaria		
Resultado por Tenencia de Activos no Monetarios		

Bajo protesta de decir verdad declaramos que los Estados Financieros y sus Notas son razonablemente correctos y responsabilidad del emisor

\_\_\_\_\_  
L.A. ADA GLORIA CONCEPCION RODRIGUEZ JIMÉNEZ M.A.N.  
Directora de Administración y Finanzas.

\_\_\_\_\_  
L.C.P. KAREN BEATRIZ CUITUN CARDEÑA M.I.  
Jefa de Departamento

\_\_\_\_\_  
C.P. SARA MARÍA RIVERO FUENTES.  
Coordinadora.

Auditoría Superior del Estado de Yucatán  
Estado de Flujo de Efectivo  
Del 01 de Enero al 31 de Diciembre del 2024.

Concepto	2024	2023
<b>Flujos de Efectivo de las Actividades de Operación</b>		
<b>Origen</b>	<b>110,909,273.37</b>	<b>94,671,901.42</b>
Impuestos	0.00	0.00
Cuotas y Aportaciones de Seguridad Social	0.00	0.00
Contribuciones de mejoras	0.00	0.00
Derechos	0.00	0.00
Productos	40,811.37	20,055.46
Aprovechamientos	0.00	0.00
Ingresos por Venta de Bienes y Servicios	0.00	0.00
Participaciones, Aportaciones, Convenios, Incentivos derivados de la colaboración fiscal y fondos distintos de aportaciones.	0.00	0.00
Transferencias, Asignaciones y Subsidios y Otras ayudas	110,868,462.00	94,651,845.96
Otros Orígenes de Operación	0.00	0.00
<b>Aplicación</b>	<b>104,318,192.62</b>	<b>95,259,178.01</b>
Servicios Personales	71,765,605.96	69,767,160.59
Materiales y Suministros	4,531,379.33	3,629,890.47
Servicios Generales	27,139,364.06	19,320,222.24
Transferencias Internas y Asignaciones al Sector Público	0.00	0.00
Transferencias al resto del Sector Público	0.00	0.00
Subsidios y Subvenciones	0.00	0.00
Ayudas Sociales	0.00	0.00
Pensiones y Jubilaciones	0.00	0.00
Transferencias a Fideicomisos, Mandatos y Transferencias a la Seguridad Social	0.00	0.00
Donativos	0.00	0.00
Transferencias al Exterior	0.00	0.00
Participaciones	0.00	0.00
Aportaciones	0.00	0.00
Convenios	0.00	0.00
Otros Aplicaciones de Operación	881,843.27	2,541,904.71
<b>Flujos Netos de Efectivo por Actividades de Operación</b>	<b>6,591,080.75</b>	<b>-587,276.59</b>
<b>Flujos de Efectivo de las Actividades de Inversión</b>		
<b>Origen</b>	<b>0.00</b>	<b>0.00</b>
Bienes Inmuebles, Infraestructura y Construcciones	0.00	0.00
Bienes Muebles	0.00	0.00
Otros Orígenes de Inversión	0.00	0.00
<b>Aplicación</b>	<b>4,659,670.72</b>	<b>395,726.45</b>
Bienes Inmuebles, Infraestructura y Construcciones	0.00	0.00
Bienes Muebles	4,659,670.72	337,030.45
Otras Aplicaciones de Inversión	0.00	58,696.00
<b>Flujos Netos de Efectivo por Actividades de Inversión</b>	<b>-4,659,670.72</b>	<b>-395,726.45</b>
<b>Flujo de Efectivo de las Actividades de Financiamiento</b>		
<b>Origen</b>	<b>0.00</b>	<b>0.00</b>
Endeudamiento Neto	0.00	0.00
Interno	0.00	0.00
Externo	0.00	0.00
Otros Orígenes de Financiamiento	0.00	0.00
<b>Aplicación</b>	<b>0.00</b>	<b>0.00</b>
Servicios de la Deuda	0.00	0.00
Interno	0.00	0.00
Externo	0.00	0.00
Otras Aplicaciones de Financiamiento	0.00	0.00
<b>Flujos netos de Efectivo por Actividades de Financiamiento</b>	<b>0.00</b>	<b>0.00</b>
<b>Incremento/Disminución Neta en el Efectivo y Equivalentes al Efectivo</b>	<b>1,931,410.03</b>	<b>-983,003.04</b>
<b>Efectivo y Equivalentes al Efectivo al inicio del Ejercicio</b>	<b>4,522,065.64</b>	<b>5,505,068.68</b>
<b>Efectivo y Equivalentes al Efectivo al final del Ejercicio</b>	<b>6,453,475.67</b>	<b>4,522,065.64</b>

Bajo protesta de decir verdad, declaramos que los Estados Financieros y sus Notas son razonablemente correctos y responsabilidad del emisor

L.A. ADA GLORIA CONCEPCIÓN RODRÍGUEZ JIMÉNEZ M.A.N.  
Encargada de Dirección de Administración y Finanzas.

C.P. SARA MARÍA RIVERO FUENTES.  
Coordinadora.

L.C.P. KAREN BEATRIZ CUITUN CARDEÑA M.I.  
Jefa de Departamento.

Auditoría Superior del Estado de Yucatán  
Estado Analítico del Activo  
Del 01 de Enero al 31 de Diciembre de 2024

Concepto	Saldo Inicial 1	Cargos del Periodo 2	Abonos del Periodo 3	Saldo Final 4=(1+2-3)	Variación del Periodo (4-1)
<b>ACTIVO</b>	<b>8,573,947.62</b>	<b>244,793,504.72</b>	<b>221,898,448.17</b>	<b>31,469,004.17</b>	<b>22,895,056.55</b>
<b>Activo Circulante</b>	<b>5,839,810.35</b>	<b>222,156,390.66</b>	<b>220,224,972.70</b>	<b>7,771,228.31</b>	<b>1,931,417.96</b>
Efectivo y Equivalentes	4,522,065.64	111,081,797.08	109,150,387.05	6,453,475.67	1,931,410.03
Derechos a Recibir Efectivo o Equivalentes	1,317,744.71	111,074,593.58	111,074,585.65	1,317,752.64	7.93
Derechos a Recibir Bienes o Servicios	0.00	0.00	0.00	0.00	0.00
Inventarios	0.00	0.00	0.00	0.00	0.00
Almacenes	0.00	0.00	0.00	0.00	0.00
Estimación por Pérdida o Deterioro de Activos Circulantes	0.00	0.00	0.00	0.00	0.00
Otros Activos Circulantes	0.00	0.00	0.00	0.00	0.00
<b>Activo No Circulante</b>	<b>2,734,137.27</b>	<b>22,637,114.06</b>	<b>1,673,475.47</b>	<b>23,697,775.86</b>	<b>20,963,638.59</b>
Inversiones Financieras a Largo Plazo	0.00	0.00	0.00	0.00	0.00
Derechos a Recibir Efectivo o Equivalentes a Largo Plazo	0.00	0.00	0.00	0.00	0.00
Bienes Inmuebles, Infraestructura y Construcciones en Proceso	0.00	17,660,372.28	0.00	17,660,372.28	17,660,372.28
Bienes Muebles	23,683,458.14	4,976,741.78	0.00	28,660,199.92	4,976,741.78
Activos Intangibles	786,783.11	0.00	0.00	786,783.11	0.00
Depreciación, Deterioro y Amortización Acumulada de Bienes	-21,736,103.98	0.00	1,673,475.47	-23,409,579.45	-1,673,475.47
Activos Diferidos	0.00	0.00	0.00	0.00	0.00
Estimación por Pérdida o Deterioro de Activos no Circulantes	0.00	0.00	0.00	0.00	0.00
Otros Activos no Circulantes	0.00	0.00	0.00	0.00	0.00

Bajo protesta de decir verdad declaramos que los Estados Financieros y sus Notas son razonablemente correctos y responsabilidad del emisor

  
L.A. ADA GLORIA CONCEPCION RODRIGUEZ JIMENEZ M.A.N.  
Directora de Administración y Finanzas

  
L.C.P. KAREN BEATRIZ CUITUN CARDEÑA M.I.  
Jefa de Departamento

  
C.P. SARA MARIA RIVERO FUENTES.  
Coordinadora

Auditoría Superior del Estado de Yucatán  
 Estado Analítico de la Deuda y Otros Pasivos  
 Del 01 de Enero al 31 de Diciembre del 2024.  
 (Cifras en Pesos)

Denominación de las Deudas	Moneda de Contratación	Institución o País Acreedor	Saldo Inicial del Periodo	Saldo Final del Periodo
<b>DEUDA PÚBLICA</b>				
<b>Corto Plazo</b>				
<b>Deuda Interna</b>				
Instituciones de Crédito	Peso	México	0.00	0.00
Títulos y Valores	Peso	México	0.00	0.00
Arrendamientos Financieros	Peso	México	0.00	0.00
<b>Deuda Externa</b>				
Organismos Financieros Internacionales	Peso	México	0.00	0.00
Deuda Bilateral	Peso	México	0.00	0.00
Títulos y Valores	Peso	México	0.00	0.00
Arrendamientos Financieros	Peso	México	0.00	0.00
<b>Subtotal a Corto Plazo</b>			<b>0.00</b>	<b>0.00</b>
<b>Largo Plazo</b>				
<b>Deuda Interna</b>				
Instituciones de Crédito	Peso	México	0.00	0.00
Títulos y Valores	Peso	México	0.00	0.00
Arrendamientos Financieros	Peso	México	0.00	0.00
<b>Deuda Externa</b>				
Organismos Financieros Internacionales	Peso	México	0.00	0.00
Deuda Bilateral	Peso	México	0.00	0.00
Títulos y Valores	Peso	México	0.00	0.00
Arrendamientos Financieros	Peso	México	0.00	0.00
<b>Subtotal a Largo Plazo</b>			<b>0.00</b>	<b>0.00</b>
<b>Otros Pasivos</b>	Peso	México	<b>5,924,759.91</b>	<b>7,847,597.83</b>
<b>Total Deuda y Otros Pasivos</b>			<b>5,924,759.91</b>	<b>7,847,597.83</b>

Bajo protesta de decir verdad declaramos que los Estados Financieros y sus Notas son razonablemente correctos y responsabilidad del emisor

L.A. ADA GLORIA CONCEPCIÓN RODRÍGUEZ JIMÉNEZ M.A.N.  
 DIRECTORA DE ADMINISTRACIÓN Y FINANZAS

L.C.P. KAREN BEATRIZ GUITUN CARDENA M.I.  
 JEFA DE DEPARTAMENTO

C.P. SARA MARÍA RIVERO FUENTES  
 COORDINADORA

**Notas a los Estados Financieros**  
**Al 31 de diciembre del 2024.**  
**Pesos**

**Ente Público: Auditoría Superior del Estado.**

Con el propósito de dar cumplimiento a los artículos 46 y 49 de la Ley General de Contabilidad Gubernamental, los entes públicos deberán acompañar notas a los estados financieros cuyos rubros así lo requieran teniendo presente los postulados de revelación suficiente e importancia relativa, con la finalidad que la información sea de mayor utilidad para los usuarios.

A continuación, se presenta los tres tipos de notas que acompañan a los estados, a saber:

- a) Notas de gestión administrativa;
- b) Notas de desglose y
- c) Notas de memoria (cuentas de orden)

**a) NOTAS DE GESTION ADMINISTRATIVA**

**Nota 1 Autorización e Historia**

La ASEY es el órgano técnico del H. Congreso del Estado de Yucatán con autonomía técnica, presupuestal y de gestión para el ejercicio de sus atribuciones, así como para decidir sobre su organización, funcionamiento y resoluciones, creado constitucionalmente para la Fiscalización y Revisión de la Cuenta Pública en los términos que disponga la Ley de Fiscalización de la Cuenta Pública del Estado de Yucatán, de acuerdo al Decreto Número 286 publicado en fecha 19 de marzo del 2019 en el Diario Oficial.

**Nota 2 Panorama Económico**

Se ha recuperado las operaciones económicas posteriores a la pandemia de COVID, así como el retorno de las actividades a nivel estatal, nacional y mundial, por lo cual se dio un incremento significativo en el gasto de las partidas presupuestales en materia de auditoría.

**Notas a los Estados Financieros**  
**Al 31 de diciembre del 2024.**  
**Pesos**

**Ente Público: Auditoría Superior del Estado.**

**Nota 3 Organización y Objeto Social**

Tiene como objetivos:

- A. Fiscalizar la Cuenta Pública de manera objetiva, imparcial y oportuna para informar del resultado al H. Congreso mediante la entrega anual del Informe de Resultados conforme dispone la LFCPEY;
- B. Verificar el cumplimiento de los programas públicos sin perjuicio de las atribuciones que correspondan a los órganos de control interno;
- C. Verificar que las Entidades Fiscalizadas hayan recaudado, manejado, aplicado o ejercido los recursos públicos conforme a los programas y montos autorizados, así como sus egresos conforme las disposiciones legales aplicables;
- D. Comprobar si las inversiones y gastos autorizados a las Entidades Fiscalizadas se aplicaron para obras, bienes y servicios contratados de forma legal y eficientemente para el logro de los objetivos y metas de los programas; y
- E. Analizar y dictaminar si las operaciones realizadas por las Entidades Fiscalizadas fueron acordes al Presupuesto de Egresos y a la Ley de Ingresos para el ejercicio fiscal correspondiente.

La Auditoría Superior del Estado es un Órgano técnico del poder legislativo, responsable de fiscalizar el ejercicio de los recursos públicos, con autonomía técnica, presupuestal y de gestión para el ejercicio de sus atribuciones, así como para decidir sobre su organización, funcionamiento y resoluciones en los términos que dispone la Ley de Fiscalización de la Cuenta Pública del Estado de Yucatán, de conformidad al decreto Numero 286 publicado el 19 de marzo del 2010 en el DOF.

De conformidad con lo dispuesto en el Título III de la Ley del Impuesto Sobre la Renta, vigente, el Tribunal Electoral del Poder Judicial de la Federación no es contribuyente del Impuesto Sobre la Renta y solo tiene las obligaciones de retener y enterar el impuesto y exigir la documentación que reúna los requisitos fiscales, en términos de Ley.

La estructura orgánica proviene del reglamento interno de la ASEY en su artículo 8, para el ejercicio de sus atribuciones y el despacho de los asuntos que le competen, la Auditoría Superior estará a cargo del Auditor Superior y las siguientes unidades administrativas:

**Notas a los Estados Financieros**  
**Al 31 de diciembre del 2024.**  
**Pesos**

**Ente Público: Auditoría Superior del Estado.**

- I. Auditor Superior.
- II. Secretaría Técnica.
  - a) Dirección de Auditoría de Desempeño.
- III. Auditoría Especial de Cumplimiento Financiero a Municipios e Inversión Pública.
  - a) Dirección de Auditoría de Cumplimiento Financiero a Municipios "A".
  - b) Dirección de Auditoría de Cumplimiento Financiero a Municipios "B".
  - c) Dirección de Auditoría a Inversión Pública.
- IV. Auditoría Especial de Cumplimiento Financiero a Poderes y Organismos Autónomos.
  - a) Dirección de Auditoría de Cumplimiento Financiero a Dependencias.
  - b) Dirección de Auditoría de Cumplimiento Financiero a Entidades.
  - c) Dirección de Auditoría de Cumplimiento Financiero a Poderes y Organismos Autónomos.
- V. Dirección Jurídica.
  - a) Unidad Investigadora "A".
  - b) Unidad Investigadora "B".
  - c) Unidad Investigadora "C".
  - d) Unidad Investigadora "D".
  - e) Unidad Investigadora "E".
- VI. Dirección de Control y Evaluación.
  - a) Unidad Substanciadora.
  - b) Unidad de Transparencia.
- VII. Dirección de Administración y Finanzas.
- VIII. Dirección de Tecnologías de la Información.

La Auditoría Superior contará además con jefes de departamento, coordinadores, jefes de oficina, auditores, notificadores y demás personal que se requiera de conformidad con las necesidades del servicio y la disponibilidad presupuestaria.

Notas a los Estados Financieros  
Al 31 de diciembre del 2024.  
Pesos

Ente Público: Auditoría Superior del Estado.

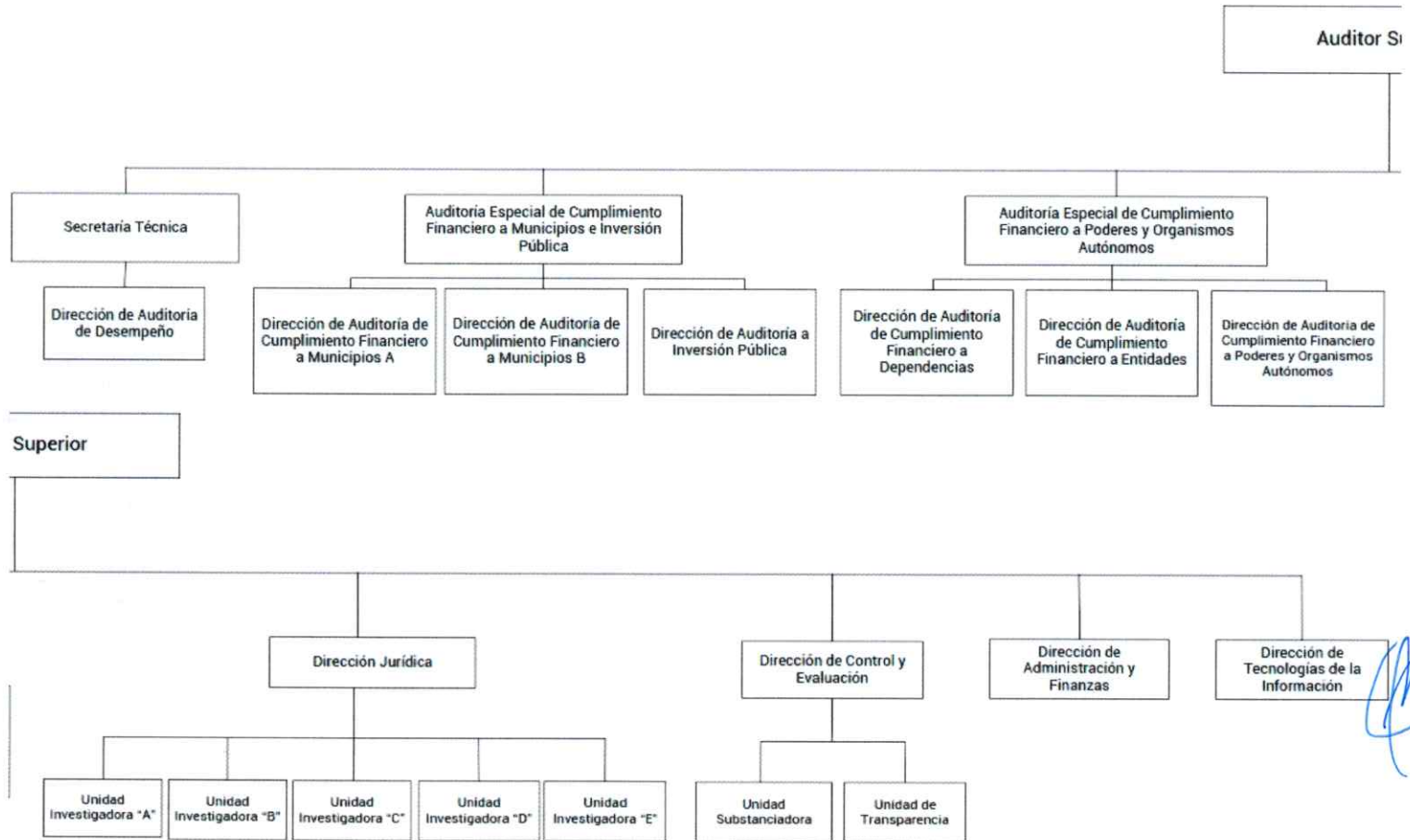

**Notas a los Estados Financieros**  
**Al 31 de diciembre del 2024.**  
**Pesos**

**Ente Público: Auditoría Superior del Estado.**

**Nota 4 Bases de Preparación de los Estados Financieros**

En cumplimiento a lo previsto en el artículo cuarto transitorio de la Ley General de Contabilidad Gubernamental, se realizan los registros contables con base acumulativa y en apego al Marco Conceptual, Postulados Básicos y Manual de Contabilidad Gubernamental armonizados, y demás disposiciones emitidas por el Consejo Nacional de Armonización Contable (CONAC), para facilitar el registro, transparencia, la rendición de cuentas y la fiscalización de los activos, pasivos, patrimonio, ingresos y gastos y, en general, contribuir a medir la eficacia, economía y eficiencia del gasto e ingresos.

- c) Postulados básicos de la Contabilidad gubernamental aprobados por el CONAC y Publicados en el Diario Oficial del Estado para su difusión.
- a) Sustancia Económica
  - b) Entes Públicos
  - c) Existencia Permanente
  - d) Revelación Suficiente
  - e) Importancia Relativa
  - f) Registro e Integración Presupuestaria
  - g) Consolidación de la Información Financiera
  - h) Devengo Contable
  - i) Valuación
  - j) Dualidad Económica
  - k) Consistencia

**Nota 5 Políticas de Contabilidad Significativas**

Los estados financieros al 31 de diciembre del 2024 están preparados sobre bases históricas, y se basa en las siguientes políticas y prácticas contables:

**Notas a los Estados Financieros**  
**Al 31 de diciembre del 2024.**  
**Pesos**

**Ente Público: Auditoría Superior del Estado.**

**a) Registro de los ingresos**

Los ingresos son registrados al recibirse su importe de la Secretaría de Administración y Finanzas.

**b) Registro de los egresos**

Los egresos se registran en el momento que a las Cuentas por Cobrar son autorizadas por el departamento de control presupuestal en el Sistema Integral Contable y a la cuenta por pagar se adjuntan los documentos que amparan la adquisición de los bienes o la prestación de los servicios. La adquisición de materiales y suministros son consideradas directamente como gastos y su utilización es generalmente inmediata.

**Nota 6 Posición en Moneda Extranjera y Protección por Riesgo Cambiario**

La Auditoría Superior del Estado de Yucatán no tiene cuentas bancarias en moneda extranjera.

**Nota 7 Reporte Analítico del Activo**

Las tasas de depreciación se utilizan las recomendadas por la "Guía de vida útil estimada y porcentajes de depreciación" para la aplicación de la Ley General de Contabilidad Gubernamental, aprobado por el Consejo Nacional de Armonización Contable de fecha 31 de enero de 2012.

El mobiliario y equipo de administración, Maquinaria, otros equipos y herramientas, se deprecia a un 10%.

El equipo de cómputo y de Tecnologías de la Información, el mobiliario y equipo educacional y recreativo y el Equipo de Defensa y Seguridad a un 33.3%.

Equipo de Transporte a un 20%.

Los Intangibles se amortizan a una tasa del 33.3%.

El edificio se deprecia a una tasa del 3.3%

Los Terrenos, en el entendido que éstos usualmente tienen una vida ilimitada e incluso incrementan su valor no son depreciables.

**Notas a los Estados Financieros**  
**Al 31 de diciembre del 2024.**  
**Pesos**

Ente Público: Auditoria Superior del Estado.

**Nota 8 Fideicomisos, Mandatos y Análogos**

No aplica

**Nota 9 Reporte de la Recaudación**

No aplica

**Nota 10 Información sobre la Deuda y el Reporte Analítico de la Deuda**

No aplica

**Nota 11 Calificaciones otorgadas**

No aplica

**Nota 12 Proceso de Mejora**

No aplica

**Nota 13 Información por segmentos**

No aplica

**Nota 14 Eventos posteriores al cierre**

No aplica

**Nota 15 Partes Relacionadas**

No aplica

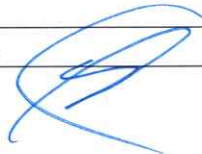

Handwritten marks and signatures in blue ink on the right margin.

**Notas a los Estados Financieros**  
**Al 31 de diciembre del 2024.**  
**Pesos**

Ente Público: Auditoria Superior del Estado.

**b) NOTAS DE DESGLOSE**

**I) Notas al Estado de Actividades**

**Nota 1 Ingresos y Otros Beneficios**

Al 31 de diciembre del rubro de Ingresos de Gestión se integra con las siguientes cuentas y representa la totalidad de los ingresos que se previeron en la Ley de Ingresos del Estado de Yucatán:

<b>INGRESOS DE GESTIÓN</b>	
Productos	40,811.37
<b>PARTICIPACIONES, APORTACIONES, CONVENIOS, INCENTIVOS DERIVADOS DE LA COLABORACIÓN FISCAL, FONDOS DISTINTOS DE APORTACIONES, TRANSFERENCIAS, ASIGNACIONES, SUBSIDIOS Y SUBVENCIONES, Y PENSIONES Y JUBILACIONES</b>	
Transferencias y asignaciones	110,868,462.00

**Nota 1 Gastos y Otras Pérdidas:**

Dentro del rubro de Gastos de Funcionamiento, la cuenta de "Servicios Personales" representa el 68.07 %, el cual corresponde al pago el capítulo 1000 de la ASEY, los cuales son recursos empleados para cubrir las remuneraciones del personal.

Servicios Personales	72,114,046.02
Materiales y Suministros	5,671,831.10
Servicios Generales	28,139,875.25

El rubro otros gastos y perdidas extraordinarias deriva del saldo de la cuenta de Estimaciones, Depreciaciones, Deterioros, Obsolescencia Y Amortizaciones por la cantidad de 1,673,475.47

**Notas a los Estados Financieros**  
**Al 31 de diciembre del 2024.**  
**Pesos**

Ente Público: Auditoría Superior del Estado.

**II) Notas al Estado de Situación Financiero**

**Activo**

**Nota 1 Efectivo y equivalente en efectivo.**

La cuenta de bancos representa el 100 % del rubro de efectivo y equivalentes, este se integra de la siguiente manera:

CONCEPTO	2024
EFFECTIVO	\$0.00
BANCOS/TESORERIA	6,453,475.67
<b>Total</b>	<b>\$6,453,475.67</b>

**Nota 2 y 3 Derechos a recibir Efectivo y Equivalentes y Bienes o Servicios**

Los rubros derechos a recibir efectivo o equivalentes y Bienes o Servicios a Recibir, presenta cuentas por cobrar las cuales se integran de la siguiente manera:

CUENTA	2024
Deudores Diversos por Cobrar a Corto Plazo	\$ 1,310,049.25
Deudores por Anticipos de la Tesorería a Corto Plazo	\$ 5,203.39
Préstamos Otorgados a Corto Plazo	\$2,500.00
Anticipo a Proveedores por Adquisición de Bienes y Servicios a Corto Plazo	\$0.00

**Notas a los Estados Financieros**  
**Al 31 de diciembre del 2024.**  
**Pesos**

**Ente Público: Auditoría Superior del Estado.**

**Nota 4 y 5 Inventarios y Almacenes**

La Auditoría Superior del Estado de Yucatán no realiza ningún proceso de transformación y/o elaboración de bienes.

**Nota 6 y 7 Inversiones Financieras**

La Auditoría Superior del Estado de Yucatán no maneja registros en la cuenta de Inversiones Financieras.

**Nota 8 y 9 Bienes Muebles, Inmuebles e Intangibles**

Los saldos registrados en el rubro de Bienes Muebles e Inmuebles, representan el monto de la inversión realizada para el desempeño de las actividades en la Auditoría Superior del Estado. Las tasas de depreciación que se utilizan son las recomendadas por la "Guía de vida útil estimada y porcentajes de depreciación" para la aplicación de la Ley General de Contabilidad Gubernamental, aprobado por el Consejo Nacional de Armonización Contable de fecha 31 de julio de 2012. El mobiliario y equipo de administración, Maquinaria, otros equipos y herramientas, se deprecia a un 10%. El equipo de cómputo y de Tecnologías de la Información, el mobiliario y equipo educacional y recreativo, y el Equipo de Defensa y Seguridad a un 33.3%. Equipo de Transporte a un 20% y los Intangibles se amortizan a una tasa del 33.3%.

El edificio se deprecia a una tasa del 3.3%

Los Terrenos, en el entendido que éstos usualmente tienen una vida ilimitada e incluso incrementan su valor no son depreciables.

Al 31 de diciembre los activos fijos se integran de la siguiente manera:

**Notas a los Estados Financieros**  
**Al 31 de diciembre del 2024.**  
**Pesos**

Ente Público: Auditoría Superior del Estado.

CUENTA	IMPORTE	DEPRECIACIÓN/ AMORTIZACIÓN DEL EJERCICIO	DEPRECIACIÓN/ AMORTIZACIÓN ACUMULADA
Terrenos	3,715,611.90	0.00	0.00
Edificios	13,944,760.38	115,044.29	115,044.29
<b>MOBILIARIO Y EQUIPO DE ADMINISTRACIÓN</b>			
Muebles de Oficina y Estantería	4,164,174.49	146,525.94	2,813,866.87
Equipo de Cómputo y Tecnologías de la Información	12,137,354.66	990,631.54	10,056,363.04
<b>MOBILIARIO Y EQUIPO EDUCACIONAL Y RECREATIVO</b>			
Mobiliario y Equipo Educativo y Recreativo	501,682.72	8,718.23	348,527.03
<b>VEHÍCULOS Y EQUIPO DE TRANSPORTE</b>			
Vehículos y Equipo de Transporte	10,707,077.87	346,126.10	8,474,661.28
<b>EQUIPO DE DEFENSA Y SEGURIDAD</b>			
Equipo de Defensa y de Seguridad	98,930.55	0.00	98,919.50
<b>MAQUINARIA, OTROS EQUIPOS Y HERRAMIENTAS</b>			
Maquinaria, Otros Equipos y Herramientas	1,050,979.63	31,411.76	744,117.60
<b>SUBTOTAL DE BIENES MUEBLES</b>	<b>28,660,199.92</b>	<b>1,638,457.86</b>	<b>22,651,499.61</b>
Intangibles	786,783.11	35,017.61	758,079.84
<b>TOTAL, DE BIENES MUEBLES E INTANGIBLES</b>	<b>29,446,983.03</b>	<b>1,673,475.47</b>	<b>23,409,579.45</b>

**Notas a los Estados Financieros**  
**Al 31 de diciembre del 2024.**  
**Pesos**

**Ente Público: Auditoría Superior del Estado.**

**Nota 10 Estimaciones y Deterioros**

La ASEY no realizó al 31 de diciembre del 2024 la determinación de estimaciones de cuentas incobrables, inversiones deterioro de activos biológicos, etc.

**Nota 11 Otros Activos**

La Auditoría Superior del Estado de Yucatán no cuenta con registros en este rubro.

**Pasivo**

**Nota 1, 2,3,4 y 5 Pasivo**

El Pasivo se compone de dos grupos, el Pasivo Circulante y el Pasivo No Circulante, en éstos inciden pasivos derivados de operaciones por servicios personales, cuentas por pagar por operaciones presupuestarias devengadas y contabilizadas al 31 de diciembre del ejercicio correspondiente; pasivos por obligaciones laborales, retenciones y contribuciones por pagar, a continuación, se presenta la integración:

<b>CONCEPTO</b>	<b>2024</b>
<b>PASIVO CIRCULANTE</b>	<b>6,645,586.15</b>
<b>CUENTAS POR PAGAR A CORTO PLAZO</b>	<b>6,573,029.79</b>
Servicios Personales por Pagar a Corto Plazo	808,951.01
Proveedores por Pagar a Corto Plazo	2,549,775.12
Retenciones y Contribuciones por Pagar a Corto Plazo	3,214,303.66
Otras Cuentas por Pagar a Corto Plazo	0.00
<b>PROVISIONES A CORTO PLAZO</b>	<b>72,556.36</b>
<b>PASIVO NO CIRCULANTE</b>	<b>1,202,011.68</b>
<b>PROVISIONES A LARGO PLAZO</b>	<b>1,202,011.68</b>

**Notas a los Estados Financieros**  
**Al 31 de diciembre del 2024.**  
**Pesos**

Ente Público: Auditoría Superior del Estado.

Para dar cumplimiento a la recomendación contenida en el dictamina los Estados Financieros del Ejercicio Fiscal 2015 emitido por el Despacho de Auditoría Externa y de acuerdo a lo establecido en la NIF D-3 "Beneficios a los Empleados"; al 31 de diciembre de 2024 el saldo de la cuenta "Provisión para Contingencias a Largo Plazo" incluye la provisión de pasivos por obligaciones laborales. Estas provisiones representan obligaciones presentes de eventos pasados en las que es probable la salida de recursos económicos. Las provisiones se han registrado contablemente bajo la mejor estimación razonable efectuada por la Administración.

**III) Notas al Estado de Variación en la Hacienda Pública.**

**Nota 1**

La Auditoría Superior del Estado de Yucatán no cuenta con registros en la cuenta de Patrimonio Contribuido.

**Nota 2**

En la cuenta de patrimonio generado se acumula el resultado de ejercicios anteriores y se integran de la siguiente forma:

	SALDO INICIAL	VARIACIONES	SALDO FINAL
<b>HACIENDA PUBLICA /PATRIMONIO CONTRIBUIDO</b>			
<b>DONACIONES DE CAPITAL</b>	0.00	17,660,372.28	17,660,372.28
<b>HACIENDA PUBLICA /PATRIMONIO GENERADO</b>			
<b>RESULTADOS DE EJERCICIOS ANTERIORES</b>	2,650,988.53	3,425,089.82	6,076,078.35

**Notas a los Estados Financieros**  
**Al 31 de diciembre del 2024.**  
**Pesos**

**Ente Público: Auditoría Superior del Estado.**

**IV) Notas al Estado de Flujo de Efectivo**

1.- El análisis de los saldos inicial y final que figuran en la última parte del estado de flujo de efectivo en la cuenta de efectivo y equivalentes es como sigue:

<b>Efectivo y Equivalentes</b>		
<b>Concepto</b>	<b>2024</b>	<b>2023</b>
Efectivo/Fondo fijo	-	-
Bancos/Tesorería	\$6,453,475.67	4,522,065.64
Bancos/Dependencias y Otros	-	-
Inversiones Temporales (Hasta 3 meses)	-	-
Fondos con Afectación Específica	-	-
Depósitos de Fondos de Terceros en Garantía y/o Administración	-	-
Otros Efectivos y Equivalentes	-	-
<b>Total</b>	<b>6,453,475.67</b>	<b>4,522,065.64</b>

2.- Detallar las adquisiciones de las Actividades de Inversión efectivamente pagadas, respecto del apartado de aplicación.

<b>Adquisiciones de Actividades de Inversión efectivamente pagadas</b>		
<b>Concepto</b>	<b>2024</b>	<b>2023</b>
<b>Bienes Inmuebles, Infraestructura y Construcciones en Proceso</b>	-	-
Terrenos	3,715,611.90	-
Viviendas	-	-

**Notas a los Estados Financieros**  
**Al 31 de diciembre del 2024.**  
**Pesos**

Ente Público: **Auditoría Superior del Estado.**

3.1 APROVECHAMIENTOS PATRIMONIALES	\$0.00
3.3 OTROS INGRESOS PRESUPUESTARIOS NO CONTABLES	\$0.00
<b>4. TOTAL DE INGRESOS CONTABLES</b>	<b>\$110,909,273.37</b>

**Conciliación entre los Egresos Presupuestarios y los Gastos Contables**

**Auditoría Superior del Estado de Yucatán**  
**Conciliación entre los Egresos Presupuestarios y los Gastos Contables**

<b>1.-TOTAL DE EGRESOS PRESUPUESTARIOS</b>	<b>110,902,494.15</b>
<b>2. MENOS EGRESOS PRESUPUESTARIOS NO CONTABLES</b>	<b>\$ 10,648,572.88</b>
2.1 MATERIAS PRIMAS Y MATERIALES DE PRODUCCIÓN Y COMERCIALIZACIÓN	\$ 0.00
2.2 MATERIALES Y SUMINISTROS	\$ 5,671,831.10
2.3 MOBILIARIO Y EQUIPO DE ADMINISTRACIÓN	\$ 2,562,180.33
2.4 MOBILIARIO Y EQUIPO EDUCACIONAL Y RECREATIVO	\$ 151,438.16
2.6 VEHICULOS Y EQUIPO DE TRANSPORTE	\$ 2,249,011.89
2.7 EQUIPO DE DEFENSA Y SEGURIDAD	\$ 0.00
2.8 MAQUINARIA, OTROS EQUIPOS Y HERRAMIENTAS	\$ 14,111.40
2.11 ACTIVOS INTANGIBLES	\$ 0.00
<b>3. MÁS GASTOS CONTABLES NO PRESUPUESTARIOS</b>	<b>\$7,230,262.28</b>
3.1 ESTIMACIONES, DEPRECIACIONES, DETERIOROS, OBSOLESCENCIA Y AMORTIZACIONES	1,673,475.47
3.6 MATERIALES Y SUMINISTROS (CONSUMOS)	5,671,831.10
<b>4. TOTAL DE GASTOS CONTABLES</b>	<b>\$ 107,599 227.84</b>

*Handwritten signature in blue ink.*

*Handwritten signature in blue ink.*

**Notas a los Estados Financieros**  
**Al 31 de diciembre del 2024.**  
**Pesos**

Ente Público: Auditoria Superior del Estado.

**c) NOTAS DE MEMORIA (CUENTAS DE ORDEN)**

**Cuentas de Orden Presupuestal**

Al 31 de diciembre del 2024 en cumplimiento a lo establecido en la Ley General de Contabilidad Gubernamental, los momentos contables de los ingresos y de los egresos se registran en cuentas de orden presupuestal:

<b>Cuenta</b>	<b>LEY DE INGRESOS</b>	
8110	Ley de Ingresos Estimada	\$110,962,231.00
8120	Ley de Ingresos por Ejecutar	\$0.00
8130	Modificaciones a la Ley de Ingresos Estimada	<b>\$- 52,957.63</b>
8140	Ley de Ingresos Devengada	\$110,909,273.37
8150	Ley de Ingresos Recaudada	\$110,909,273.37
	<b>PRESUPUESTO DE EGRESOS</b>	
8210	Presupuesto de Egresos Aprobado	\$110,962,231.00
8220	Presupuesto de Egresos Por Ejercer	\$4,983.42
8230	Modificaciones al Presupuesto de Egresos	<b>-\$54,753.43</b>
8240	Presupuesto de Egresos Comprometido	\$110,902,494.15
8250	Presupuesto de Egresos Devengado	\$110,902,494.15
8260	Presupuesto de Egresos Ejercido	\$108,121,168.49
8270	Presupuesto de Egresos Pagado	\$108,096,020.07

“Bajo protesta de decir verdad declaramos que los Estados Financieros y sus notas, son razonablemente correctos y son responsabilidad del emisor”

**Notas a los Estados Financieros**  
**Al 31 de diciembre del 2024.**  
**Pesos**

**Ente Público: Auditoria Superior del Estado.**

<b>Adquisiciones de Actividades de Inversión efectivamente pagadas</b>		
<b>Concepto</b>	<b>2024</b>	<b>2023</b>
Edificios no Habitacionales	13,944,760.38	-
Infraestructura	-	-
Construcciones en Proceso en Bienes de Dominio Público	-	-
Construcciones en Proceso en Bienes Propios	-	-
Otros Bienes Inmuebles	-	-
<b>Bienes Muebles</b>	<b>4,976,741.78</b>	<b>395,726.45</b>
Mobiliario y Equipo de Administración	2,562,180.33	305,043.45
Mobiliario y Equipo Educativo y Recreativo	151,438.16	-
Equipo e Instrumental Médico y de Laboratorio	-	-
Vehículos y Equipo de Transporte	2,249,011.89	-
Equipo de Defensa y Seguridad	-	-
Maquinaria, Otros Equipos y Herramientas	14,111.40	31,987.00
Colecciones, Obras de Arte y Objetos Valiosos	-	-
Activos Biológicos	-	-
<b>Otras Inversiones</b>	-	<b>58,696.00</b>
<b>Total</b>	<b>4,976,741.78</b>	<b>395,726.45</b>

3.- A continuación, se presenta la conciliación de flujos de efectivo neto de las actividades de operación y los saldos de Resultados del Ejercicio (Ahorro/Desahorro).

**Notas a los Estados Financieros**  
**Al 31 de diciembre del 2024.**  
**Pesos**

Ente Público: Auditoría Superior del Estado.

<b>CONCILIACION DE FLUJOS DE EFECTIVO NETOS</b>		
<b>Concepto</b>	<b>2024</b>	<b>2023</b>
<b>Resultados del Ejercicio Ahorro/Desahorro</b>	<b>3,310,045.53</b>	<b>-284,407.33</b>
<b>Movimientos de partidas (o rubros) que no afectan al efectivo</b>	<b>3,281,035.22</b>	<b>-302,869.26</b>
Depreciación/ Amortización	1,673,475.47	1,412,994.41
Incrementos en las provisiones	1,922,837.92	396,329.30
Otras aplicaciones de operación	- 317,071.06	-566,549.70
Incremento en cuentas por cobrar	-7.93	75,000.00
Aumento de resultado de ejercicios anteriores	1,800.82	-1,620,643.27
<b>Flujos de Efectivo Netos de las Actividades de Operación</b>	<b>6,591,080.75</b>	<b>-587,276.59</b>

**V) Conciliación entre los ingresos presupuestarios y contables, así como entre los egresos presupuestarios y los gastos contables**

**Conciliación entre los Ingresos Presupuestarios y Contables**

Auditoría Superior del Estado de Yucatán  
 Conciliación entre los ingresos Presupuestarios y Contables  
 Correspondiente del 1° de Enero al 31 de diciembre del 2024

<b>1.-TOTAL DE INGRESOS PRESUPUESTARIOS</b>	<b>\$110,909,273.37</b>
<b>2. MÁS INGRESOS CONTABLES NO PRESUPUESTARIOS</b>	<b>\$0.00</b>
2.1 INGRESOS FINANCIEROS	\$0.00
<b>3. MENOS INGRESOS PRESUPUESTARIOS NO CONTABLES</b>	<b>\$0.00</b>

**Notas a los Estados Financieros  
Al 31 de diciembre del 2024.  
Pesos**

**Ente Público: Auditoría Superior del Estado.**



---

L.A. ADA GLORIA CONCEPCIÓN RODRÍGUEZ  
JIMÉNEZ. M.A.N.

Directora de Administración y Finanzas.



---

L.C.P. KAREN BEATRIZ CUITUN CARDEÑA. M.I.

Jefa de Departamento.

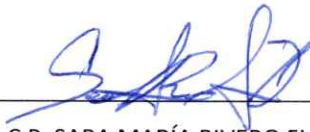

---

C.P. SARA MARÍA RIVERO FUENTES.

Coordinadora.

**Informe de Pasivos Contingentes**  
**Al 31 de Diciembre del 2024**  
**(Pesos)**

**Ente Público: Auditoría Superior del Estado**

Para dar cumplimiento a la recomendación contenida en el Dictamen a los Estados Financieros del Ejercicio Fiscal 2016 emitido por el Despacho de Auditoría Externa y de acuerdo a lo establecido en la NIF D-3 "Beneficios a los Empleados"; al 31 de Diciembre del 2024 el saldo de la cuenta "Provisión para Contingencias a Largo Plazo" incluye la provisión de pasivos por obligaciones laborales. Estas provisiones representan obligaciones presentes de eventos pasados en las que es probable la salida de recursos económicos. Las provisiones se han registrado contablemente bajo la mejor estimación razonable efectuada por la Administración.

Al 31 de Diciembre del 2024, la Auditoría Superior del Estado cuenta con un saldo de **\$ 1,202,011.68** (son: Un millón doscientos dos mil once pesos 68/100 m.n.) en pasivos contingentes.

Se tienen dos juicios laborales en proceso en el Tribunal de los Trabajadores del Estado y Municipio de Yucatán con No. de Exp. 226/2017 y Juicio 232/2022.

De conformidad con lo establecido en el capítulo VII, numeral II, inciso H) del Manual de Contabilidad Gubernamental emitido por el CONAC, el cual establece en términos generales que:

"Los pasivos contingentes son obligaciones que tienen su origen en hechos específicos e independientes del pasado que en el futuro pueden ocurrir o no y, de acuerdo con lo que acontezca, desaparecen o se convierten en pasivos reales, por ejemplo, juicios, garantías, avales, costos de planes de pensiones, jubilaciones, etc."

**Bajo protesta de decir la verdad declaramos que los Estados Financieros y sus notas son razonablemente correctos y responsabilidad del emisor.**

  
\_\_\_\_\_  
L.A. ADA GLORIA CONCERCIÓN RODRÍGUEZ JIMÉNEZ M.A.N.  
DIRECTORA DE ADMINISTRACIÓN Y FINANZAS

  
\_\_\_\_\_  
L.C.P. KAREN BEATRIZ CUITÍN M.I.  
JEFA DE DEPARTAMENTO

  
\_\_\_\_\_  
C.P. SARA MARÍA RIVERO FUENTES.  
COORDINADORA.

**Auditoría Superior del Estado**  
**Estado Analítico de Ingresos**  
**Del 01 de enero al 31 de diciembre del 2024**

Rubro de los Ingresos	Ingresos					Diferencia (7=5-1)
	Estimado (1)	Ampliaciones y Reducciones (2)	Modificado (3 = 1 + 2)	Devengado (4)	Recaudado (5)	
IMPUESTOS	0.00	0.00	0.00	0.00	0.00	0.00
CUOTAS Y APORTACIONES DE SEGURIDAD SOCIAL	0.00	0.00	0.00	0.00	0.00	0.00
CONTRIBUCIONES DE MEJORAS	0.00	0.00	0.00	0.00	0.00	0.00
DERECHOS	0.00	0.00	0.00	0.00	0.00	0.00
PRODUCTOS	0.00	40,811.37	40,811.37	40,811.37	40,811.37	40,811.37
APROVECHAMIENTOS	0.00	0.00	0.00	0.00	0.00	0.00
INGRESOS POR VENTA DE BIENES, PRESTACIÓN DE SERVICIOS Y OTROS INGRESOS	0.00	0.00	0.00	0.00	0.00	0.00
PARTICIPACIONES, APORTACIONES, CONVENIOS, INCENTIVOS DERIVADOS DE LA COLABORACIÓN FISCAL Y FONDOS DISTINTOS DE APORTACIONES	0.00	0.00	0.00	0.00	0.00	0.00
TRANSFERENCIAS, ASIGNACIONES, SUBSIDIOS Y SUBVENCIONES, Y PENSIONES Y JUBILACIONES	110,962,231.00	-93,769.00	110,868,462.00	110,868,462.00	110,868,462.00	-93,769.00
INGRESOS DERIVADOS DE FINANCIAMIENTOS	0.00	0.00	0.00	0.00	0.00	0.00
<b>TOTAL</b>	<b>110,962,231.00</b>	<b>-52,957.63</b>	<b>110,909,273.37</b>	<b>110,909,273.37</b>	<b>110,909,273.37</b>	<b>-52,957.63</b>
				Ingresos Excedentes		

Estado Analítico de Ingresos por Fuentes de Financiamiento	Ingresos					Diferencia (7=5-1)
	Estimado (1)	Ampliaciones y Reducciones (2)	Modificado (3 = 1 + 2)	Devengado (4)	Recaudado (5)	
<b>INGRESOS DEL PODER EJECUTIVO FEDERAL O ESTATAL Y DE LOS MUNICIPIOS</b>						
IMPUESTOS	0.00	0.00	0.00	0.00	0.00	0.00
CUOTAS Y APORTACIONES DE SEGURIDAD SOCIAL	0.00	0.00	0.00	0.00	0.00	0.00
CONTRIBUCIONES DE MEJORAS	0.00	0.00	0.00	0.00	0.00	0.00
DERECHOS	0.00	0.00	0.00	0.00	0.00	0.00
PRODUCTOS	0.00	0.00	0.00	0.00	0.00	0.00
APROVECHAMIENTOS	0.00	0.00	0.00	0.00	0.00	0.00
PARTICIPACIONES, APORTACIONES, CONVENIOS, INCENTIVOS DERIVADOS DE LA COLABORACIÓN FISCAL Y FONDOS DISTINTOS DE APORTACIONES	0.00	0.00	0.00	0.00	0.00	0.00
TRANSFERENCIAS, ASIGNACIONES, SUBSIDIOS Y SUBVENCIONES, Y PENSIONES Y JUBILACIONES	0.00	0.00	0.00	0.00	0.00	0.00
<b>INGRESOS DE LOS ENTES PÚBLICOS DE LOS PODERES LEGISLATIVO Y JUDICIAL, DE LOS ÓRGANOS AUTÓNOMOS Y DEL SECTOR PARAESTATAL O PARAMUNICIPAL, ASÍ COMO DE LAS EMPRESAS PRODUCTIVAS DEL ESTADO</b>						
CUOTAS Y APORTACIONES DE SEGURIDAD SOCIAL	0.00	0.00	0.00	0.00	0.00	0.00
PRODUCTOS	0.00	40,811.37	40,811.37	40,811.37	40,811.37	40,811.37
INGRESOS POR VENTA DE BIENES, PRESTACIÓN DE SERVICIOS Y OTROS INGRESOS	0.00	0.00	0.00	0.00	0.00	0.00
TRANSFERENCIAS, ASIGNACIONES, SUBSIDIOS Y SUBVENCIONES, Y PENSIONES Y JUBILACIONES	110,962,231.00	-93,769.00	110,868,462.00	110,868,462.00	110,868,462.00	-93,769.00
INGRESOS DERIVADOS DE FINANCIAMIENTOS	0.00	0.00	0.00	0.00	0.00	0.00
INGRESOS DERIVADOS DE FINANCIAMIENTOS	0.00	0.00	0.00	0.00	0.00	0.00
<b>TOTAL</b>	<b>110,962,231.00</b>	<b>-52,957.63</b>	<b>110,909,273.37</b>	<b>110,909,273.37</b>	<b>110,909,273.37</b>	<b>-52,957.63</b>
				Ingresos Excedentes		

[1] Incluye intereses que generan las cuentas bancarias de los entes públicos en productos.

[2] Incluye donativos en efectivo del Poder Ejecutivo, entre otros aprovechamientos.

[3] Se refiere a los ingresos propios obtenidos por los Poderes Legislativo y Judicial, los Órganos Autónomos y las entidades de la administración pública paraestatal y

**Auditoría Superior del Estado**  
**Estado Analítico del Ejercicio del Presupuesto de Egresos**  
**Clasificación Administrativa**  
**Del 01 de enero al 31 de diciembre del 2024**

Concepto	Egresos					Subejercicio 6 = ( 3 - 4 )
	Aprobado	Ampliaciones/ (Reducciones)	Modificado	Devengado	Pagado	
	1	2	3 = ( 1 + 2 )	4	5	
AUDITORÍA SUPERIOR DEL ESTADO	110,962,231.00	-54,753.43	110,907,477.57	110,902,494.15	108,096,020.07	4,983.42
Dependencia o Unidad Administrativa 2			0.00			0.00
Dependencia o Unidad Administrativa 3			0.00			0.00
Dependencia o Unidad Administrativa 4			0.00			0.00
Dependencia o Unidad Administrativa 5			0.00			0.00
Dependencia o Unidad Administrativa 6			0.00			0.00
Dependencia o Unidad Administrativa 7			0.00			0.00
Dependencia o Unidad Administrativa 8			0.00			0.00
Dependencia o Unidad Administrativa XX			0.00			0.00
<b>Total del Gasto</b>	<b>110,962,231.00</b>	<b>- 54,753.43</b>	<b>110,907,477.57</b>	<b>110,902,494.15</b>	<b>108,096,020.07</b>	<b>4,983.42</b>

**Auditoría Superior del Estado**  
**Estado Analítico del Ejercicio del Presupuesto de Egresos**  
**Clasificación Económica (por Tipo de Gasto)**  
**Del 01 de enero al 31 de diciembre del 2024**

Concepto	Egresos					Subejercicio 6 = ( 3 - 4 )
	Aprobado	Ampliaciones/ (Reducciones)	Modificado	Devengado	Pagado	
	1	2	3 = ( 1 + 2 )	4	5	
<b>Gasto Corriente</b>	110,459,434.00	-4,528,698.21	105,930,735.79	105,925,752.37	103,436,349.35	4,983.42
<b>Gasto de Capital</b>	502,797.00	4,473,944.78	4,976,741.78	4,976,741.78	4,659,670.72	0.00
<b>Amortización de la Deuda y Disminución de Pasivos</b>	0.00	0.00	0.00	0.00	0.00	0.00
<b>Pensiones y Jubilaciones</b>	0.00	0.00	0.00	0.00	0.00	0.00
<b>Participaciones</b>	0.00	0.00	0.00	0.00	0.00	0.00
<b>Total del Gasto</b>	<b>110,962,231.00</b>	<b>-54,753.43</b>	<b>110,907,477.57</b>	<b>110,902,494.15</b>	<b>108,096,020.07</b>	<b>4,983.42</b>

Auditoría Superior del Estado  
Estado Analítico del Ejercicio del Presupuesto de Egresos  
Clasificación por Objeto del Gasto (Capítulo y Concepto)  
Del 01 de enero al 31 de diciembre del 2024

Concepto	Egresos					Subejercicio 6 = ( 3 - 4 )
	Aprobado 1	(Reducciones) 2	Modificado 3 = ( 1 + 2 )	Devengado 4	Pagado 5	
<b>Servicios Personales</b>	<b>80,062,887.00</b>	<b>- 7,948,840.98</b>	<b>72,114,046.02</b>	<b>72,114,046.02</b>	<b>71,765,605.96</b>	<b>-</b>
Remuneraciones al Personal de Carácter Permanente	58,117,132.00	- 9,973,528.06	48,143,603.94	48,143,603.94	48,143,603.94	-
Remuneraciones al Personal de Carácter Transitorio	642,924.00	2,637,499.48	3,280,423.48	3,280,423.48	3,280,423.48	-
Remuneraciones Adicionales y Especiales	11,859,469.00	- 3,417,222.15	8,442,246.85	8,442,246.85	8,442,246.85	-
Seguridad Social	6,930,036.00	165,450.70	7,095,486.70	7,095,486.70	6,772,195.06	-
Otras Prestaciones Sociales y Económicas	2,513,326.00	2,220,359.05	4,733,685.05	4,733,685.05	4,708,536.63	-
Previsiones	-	-	-	-	-	-
Pago de Estímulos a Servidores Públicos	-	418,600.00	418,600.00	418,600.00	418,600.00	-
<b>Materiales y Suministros</b>	<b>5,306,050.00</b>	<b>365,781.10</b>	<b>5,671,831.10</b>	<b>5,671,831.10</b>	<b>4,531,379.33</b>	<b>-</b>
Materiales de Administración, Emisión de Documentos y Artículos Oficiales	1,319,949.00	975,176.92	2,295,125.92	2,295,125.92	1,832,595.64	-
Alimentos y Utensilios	179,602.00	213,890.37	393,492.37	393,492.37	393,492.37	-
Materias Primas y Materiales de Producción y Comercialización	-	-	-	-	-	-
Materiales y Artículos de Construcción y de Reparación	27,665.00	352,236.66	379,901.66	379,901.66	99,723.61	-
Productos Químicos, Farmacéuticos y de Laboratorio	20,900.00	8,636.97	12,263.03	12,263.03	12,263.03	-
Combustibles, Lubricantes y Aditivos	2,738,420.00	- 1,056,044.88	1,682,375.12	1,682,375.12	1,681,661.18	-
Vestuario, Blancos, Prendas de Protección y Artículos Deportivos	349,480.00	30,620.08	380,100.08	380,100.08	13,028.51	-
Materiales y Suministros Para Seguridad	-	-	-	-	-	-
Herramientas, Refacciones y Accesorios Menores	670,034.00	- 141,461.08	528,572.92	528,572.92	498,614.99	-
<b>Servicios Generales</b>	<b>25,090,497.00</b>	<b>3,054,361.67</b>	<b>28,144,858.67</b>	<b>28,139,875.25</b>	<b>27,139,364.06</b>	<b>4,983.42</b>
Servicios Básicos	1,447,351.00	- 304,455.90	1,142,895.10	1,142,895.10	1,142,437.10	-
Servicios de Arrendamiento	3,505,726.00	- 116,284.47	3,389,441.53	3,387,282.89	3,372,206.13	2,158.64
Servicios Profesionales, Científicos, Técnicos y Otros Servicios	14,250,219.00	- 5,958,464.51	8,291,754.49	8,290,854.50	8,001,556.54	899.99
Servicios Financieros, Bancarios y Comerciales	521,917.00	- 151,290.24	370,626.76	370,626.76	370,626.76	-
Servicios de Instalación, Reparación, Mantenimiento y Conservación	1,956,533.00	10,381,252.11	12,337,785.11	12,335,860.32	11,640,181.85	1,924.79
Servicios de Comunicación Social y Publicidad.	-	13,553.44	13,553.44	13,553.44	13,553.44	-
Servicios de Traslado y Viáticos	163,331.00	- 95,625.56	67,705.44	67,705.44	67,705.44	-
Servicios Oficiales	244,994.00	- 244,994.00	-	-	-	-
Otros Servicios Generales	3,000,426.00	- 469,329.20	2,531,096.80	2,531,096.80	2,531,096.80	-
<b>Transferencias, Asignaciones, Subsidios y Otras Ayudas</b>	<b>-</b>	<b>-</b>	<b>-</b>	<b>-</b>	<b>-</b>	<b>-</b>
Transferencias Internas y Asignaciones al Sector Público	-	-	-	-	-	-
Transferencias al Resto del Sector Público	-	-	-	-	-	-
Subsidios y Subvenciones	-	-	-	-	-	-
Ayudas Sociales	-	-	-	-	-	-
Pensiones y Jubilaciones	-	-	-	-	-	-
Transferencias a Fideicomisos, Mandatos y Otros Análogos	-	-	-	-	-	-
Transferencias a la Seguridad Social	-	-	-	-	-	-
Donativos	-	-	-	-	-	-
Transferencias al Exterior	-	-	-	-	-	-
<b>Bienes Muebles, Inmuebles e Intangibles</b>	<b>502,797.00</b>	<b>4,473,944.78</b>	<b>4,976,741.78</b>	<b>4,976,741.78</b>	<b>4,659,670.72</b>	<b>-</b>
Mobiliario y Equipo de Administración	318,282.00	2,243,898.33	2,562,180.33	2,562,180.33	2,253,571.47	-
Mobiliario y Equipo Educativo y Recreativo	18,404.00	133,034.16	151,438.16	151,438.16	142,975.96	-
Equipo e Instrumental Médico y de Laboratorio	-	-	-	-	-	-
Vehículos y Equipo de Transporte	-	2,249,011.89	2,249,011.89	2,249,011.89	2,249,011.89	-
Equipo de Defensa y Seguridad	-	-	-	-	-	-
Maquinaria, Otros Equipos y Herramientas	105,067.00	90,955.60	14,111.40	14,111.40	14,111.40	-
Activos Biológicos	-	-	-	-	-	-
Bienes Inmuebles	-	-	-	-	-	-
Activos Intangibles	61,044.00	61,044.00	-	-	-	-
<b>Inversión Pública</b>	<b>-</b>	<b>-</b>	<b>-</b>	<b>-</b>	<b>-</b>	<b>-</b>
Obra Pública en Bienes de Dominio Público	-	-	-	-	-	-
Obra Pública en Bienes Propios	-	-	-	-	-	-
Proyectos Productivos y Acciones de Fomento	-	-	-	-	-	-
<b>Inversiones Financieras y Otras Provisiones</b>	<b>-</b>	<b>-</b>	<b>-</b>	<b>-</b>	<b>-</b>	<b>-</b>
Inversiones Para el Fomento de Actividades Productivas.	-	-	-	-	-	-
Acciones y Participaciones de Capital	-	-	-	-	-	-
Compra de Títulos y Valores	-	-	-	-	-	-
Concesión de Préstamos	-	-	-	-	-	-
Inversiones en Fideicomisos, Mandatos y Otros Análogos	-	-	-	-	-	-
Otras Inversiones Financieras	-	-	-	-	-	-
Provisiones para Contingencias y Otras Erogaciones Especiales	-	-	-	-	-	-
<b>Participaciones y Aportaciones</b>	<b>-</b>	<b>-</b>	<b>-</b>	<b>-</b>	<b>-</b>	<b>-</b>
Participaciones	-	-	-	-	-	-
Aportaciones	-	-	-	-	-	-
Convenios	-	-	-	-	-	-
<b>Deuda Pública</b>	<b>-</b>	<b>-</b>	<b>-</b>	<b>-</b>	<b>-</b>	<b>-</b>
Amortización de la Deuda Pública	-	-	-	-	-	-
Intereses de la Deuda Pública	-	-	-	-	-	-
Comisiones de la Deuda Pública	-	-	-	-	-	-
Gastos de la Deuda Pública	-	-	-	-	-	-
Costo por Coberturas	-	-	-	-	-	-
Apoyos Financieros	-	-	-	-	-	-
Adeudos de Ejercicios Fiscales Anteriores (Adefas)	-	-	-	-	-	-
<b>Total del Gasto</b>	<b>110,962,231.00</b>	<b>- 54,753.43</b>	<b>110,907,477.57</b>	<b>110,902,494.15</b>	<b>108,096,020.07</b>	<b>4,983.42</b>

**Auditoría Superior del Estado**  
**Estado Analítico del Ejercicio del Presupuesto de Egresos**  
**Clasificación Funcional (Finalidad y Función)**  
**Del 01 de enero al 31 de diciembre del 2024**

Concepto	Egresos					Subejercicio
	Aprobado	Ampliaciones/ (Reducciones)	Modificado	Devengado	Pagado	
	1	2	3 = (1 + 2)	4	5	
<b>Gobierno</b>	<b>110,962,231.00</b>	<b>- 54,753.43</b>	<b>110,907,477.57</b>	<b>110,902,494.15</b>	<b>108,096,020.07</b>	<b>4,983.42</b>
Legislación	35,724,593.00	4,540,328.14	40,264,921.14	40,259,937.72	37,981,761.01	4,983.42
Justicia	-	-	-	-	-	-
Coordinación de la Política de Gobier	75,237,638.00	- 4,595,081.57	70,642,556.43	70,642,556.43	70,114,259.06	-
Relaciones Exteriores	-	-	-	-	-	-
Asuntos Financieros y Hacendarios	-	-	-	-	-	-
Seguridad Nacional	-	-	-	-	-	-
Asuntos de Orden Público y de	-	-	-	-	-	-
Otros Servicios Generales	-	-	-	-	-	-
<b>Desarrollo Social</b>	-	-	-	-	-	-
Protección Ambiental	-	-	-	-	-	-
Vivienda y Servicios a la Comunidad	-	-	-	-	-	-
Salud	-	-	-	-	-	-
Recreación, Cultura y Otras	-	-	-	-	-	-
Educación	-	-	-	-	-	-
Protección Social	-	-	-	-	-	-
Otros Asuntos Sociales	-	-	-	-	-	-
<b>Desarrollo Económico</b>	-	-	-	-	-	-
Asuntos Económicos, Comerciales y	-	-	-	-	-	-
Agropecuaria, Silvicultura, Pesca y	-	-	-	-	-	-
Combustibles y Energía	-	-	-	-	-	-
Minería, Manufacturas y Construcción	-	-	-	-	-	-
Transporte	-	-	-	-	-	-
Comunicaciones	-	-	-	-	-	-
Turismo	-	-	-	-	-	-
Ciencia, Tecnología e Innovación	-	-	-	-	-	-
Otras Industrias y Otros Asuntos	-	-	-	-	-	-
<b>Otras no Clasificadas en Funciones</b>	-	-	-	-	-	-
Transacciones de la Deuda Publica /	-	-	-	-	-	-
Transferencias, Participaciones y	-	-	-	-	-	-
Saneamiento del Sistema Financiero	-	-	-	-	-	-
Adeudos de Ejercicios Fiscales Anter	-	-	-	-	-	-
<b>Total del Gasto</b>	<b>110,962,231.00</b>	<b>- 54,753.43</b>	<b>110,907,477.57</b>	<b>110,902,494.15</b>	<b>108,096,020.07</b>	<b>4,983.42</b>

**Cuenta Pública 2019**  
**Poder Ejecutivo**  
**Gasto por Categoría Programática**  
**Del 01 de enero al 31 de diciembre del 2024**

Concepto	Egresos					Subejercicio 6 = ( 3 - 4 )
	Aprobado 1	Modificaciones/ (Reducciones) 2	Modificado 3 = ( 1 + 2 )	Devengado 4	Pagado 5	
Programas	110,962,231.00	-54,753.43	110,907,477.57	110,902,494.15	108,096,020.07	4,983.42
Subsidios: Sector Social y Privado o Entidades Federativas y Municipios	0.00	0.00	0.00	0.00	0.00	0.00
Sujetos a Reglas de Operación			0.00			0.00
Otros Subsidios			0.00			0.00
Desempeño de las Funciones	0.00	0.00	0.00	0.00	0.00	0.00
Prestación de Servicios Públicos			0.00			0.00
Provisión de Bienes Públicos			0.00			0.00
Planeación, seguimiento y evaluación de políticas públicas			0.00			0.00
Promoción y fomento			0.00			0.00
Regulación y supervisión			0.00			0.00
Funciones de las Fuerzas Armadas (Únicamente Gobierno Federal)			0.00			0.00
Específicos			0.00			0.00
Proyectos de Inversión			0.00			0.00
Administrativos y de Apoyo	110,962,231.00	-54,753.43	110,907,477.57	110,902,494.15	108,096,020.07	4,983.42
Apoyo al proceso presupuestario y para mejorar la eficiencia institucional	35,724,593.00	4,540,328.14	40,264,921.14	40,259,937.72	37,981,761.01	4,983.42
Apoyo a la función pública y al mejoramiento de la gestión	75,237,638.00	-4,595,081.57	70,642,556.43	70,642,556.43	70,114,259.06	0.00
Operaciones ajenas			0.00			0.00
Compromisos	0.00	0.00	0.00	0.00	0.00	0.00
Obligaciones de cumplimiento de resolución jurisdiccional			0.00			0.00
Desastres Naturales			0.00			0.00
Obligaciones	0.00	0.00	0.00	0.00	0.00	0.00
Pensiones y jubilaciones			0.00			0.00
Aportaciones a la seguridad social			0.00			0.00
Aportaciones a fondos de estabilización			0.00			0.00
Aportaciones a fondos de inversión y reestructura de pensiones			0.00			0.00
Programas de Gasto Federalizado (Gobierno Federal)	0.00	0.00	0.00	0.00	0.00	0.00
Gasto Federalizado			0.00			0.00
Participaciones a entidades federativas y municipios			0.00			0.00
Costo financiero, deuda o apoyos a deudores y ahorradores de la banca			0.00			0.00
Adeudos de ejercicios fiscales anteriores			0.00			0.00
<b>Total del Gasto</b>	<b>110,962,231.00</b>	<b>-54,753.43</b>	<b>110,907,477.57</b>	<b>110,902,494.15</b>	<b>108,096,020.07</b>	<b>4,983.42</b>

**Auditoría Superior del Estado de Yucatán**  
**Indicadores de Postura Fiscal**  
**Del 01 de enero al 31 de diciembre del 2024**

Concepto	Estimado	Devengado	Pagado
<b>I. Ingresos Presupuestarios (I=1+2)</b>	<b>\$110,962,231.00</b>	<b>\$110,909,273.37</b>	<b>\$110,909,273.37</b>
1. Ingresos del Gobierno de la Entidad Federativa	110,962,231.00	110,909,273.37	110,909,273.37
2. Ingresos del Sector Paraestatal	-	-	-
<b>II. Egresos Presupuestarios (II=3+4)</b>	<b>\$110,962,231.00</b>	<b>\$110,902,494.15</b>	<b>\$108,096,020.07</b>
3. Egresos del Gobierno de la Entidad Federativa	110,962,231.00	110,902,494.15	108,096,020.07
4. Egresos del Sector Paraestatal	-	-	-
<b>III. Balance Presupuestario (Superávit o Déficit) (III = I - II)</b>	<b>\$0.00</b>	<b>\$6,779.22</b>	<b>\$2,813,253.30</b>
Concepto	Estimado	Devengado	Pagado
<b>III. Balance Presupuestario (Superávit o Déficit)</b>	<b>\$0.00</b>	<b>\$6,779.22</b>	<b>\$2,813,253.30</b>
<b>IV. Intereses, Comisiones y Gastos de la Deuda</b>	<b>\$0.00</b>	<b>\$0.00</b>	<b>\$0.00</b>
<b>V. Balance Primario ( Superávit o Déficit) (V= III - IV)</b>	<b>\$0.00</b>	<b>\$6,779.22</b>	<b>\$2,813,253.30</b>
Concepto	Estimado	Devengado	Pagado
<b>A. Financiamiento</b>	<b>\$0.00</b>	<b>\$0.00</b>	<b>\$0.00</b>
<b>B. Amortización de la deuda</b>	<b>\$0.00</b>	<b>\$0.00</b>	<b>\$0.00</b>
<b>C. Endeudamiento ó desendeudamiento (C = A - B)</b>	<b>\$0.00</b>	<b>\$0.00</b>	<b>\$0.00</b>